

KURU MEYVE AKARI (*Carpoglyphus lactis*)

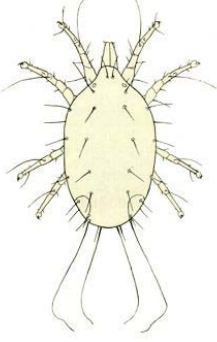

Kuru meyve akarı ergini

Tanımı ve Yaşayışı:

- Ergin saydam renkte, 0.4 mm boyda, oval ve basık şekillidir.
- Erginler 40-50 gün yaşar.
- Yüksek orantılı nemi ve sıcaklığı seven bu tür uygun koşullarda yılda pek çok döl verir.
- Ergin saydam renkte, 0.4 mm boyda, oval ve basık şekillidir.
- Ergin 4 çift bacağına sahiptir.
- Vücudun sonunda ve bacaklarda uzun kıllar vardır.

Zarar Şekli

- Larvalar buldukları gıda ortamında beslenerek ürün kayıplarına neden olurlar.
- Buna ek olarak çıkardıkları pislikler ve değiştirdikleri gömlek ve baş kapsülü kalıntıları ile ürünün niteliğini bozarlar.

Zararlı Olduğu Ürünler.

- İncir kurdu, Kuru meyve güvesi, Kuru üzüm güvesi ve İç fındık güvesi: Kestane, ceviz, iç fındık, antepfıstığı, yer fıstığı, badem, susam, ayçiçeği vb. yağlı tohumlarda; hububat ve mamulleri, kakao, süt tozu, baharat, keçiyoynuzu vb. Materyaller.
- Testereli böcek: hububat ve mamulleri ile kurutulmuş meyve ve kurutulmuş sebzeler.

Mücadelesi

Kültürel Önlemler

- Ambarda zararlılara barınak olabilecek yarık, çatlak vb. girintiler sıva ile kapatılır.
- Ambarlama süresince zararlı girişini önlemek üzere kapı ve pencerelere uygun sıklıkta tel geçirilir.
- Ürün çuvalı ise ızgara üstüne istiflenir.
- İstif ve yığınlar ile duvar arasında 0.5 m aralık bırakılır.
- Eski ürün ile yeni ürün veya bulaşık ürün ile temiz ürün ayrı ayrı depolanır.
- Geceleri depolarda ışık yakmaktan kaçınılır.

Kimyasal Mücadele

- Kullanılacak ilaçlar ve dozları hakkında en yakın il veya ilçe müdürlüklerine başvurulmalıdır.